“INFORME DE EVIDENCIAS QA”

AMBIENTE PRODUCTIVO

SMARTFACE

VERSIÓN PORTAL 3.0.2

VERSIÓN APLICATIVOS 3.0.0.0

JUNAEB

Ministerio de Educación

Junta Nacional de Auxilio Escolar y Becas

SANTIAGO, 10 DE OCTUBRE DE 2019

CONTENIDO

INTODUCCIÓN 3
DETALLE DE EVIDENCIAS 4
IFOOD SMARTFACE – MÓDULO DE ENROLAMIENTO 4
IFOOD SMARTFACE – MÓDULO SERVICIO 5
IFOOD SMARTFACE – SISTEMA SICER 7
IFOOD SMARTFACE – BASE DE DATOS AUTORIZADOS SISTEMA 8
IFOOD SMARTFACE – BASE DE DATOS AUTORIZADOS TOTÉM 10

INTODUCCIÓN

En relación a la revisión del Portal y sus principales componentes, se observa que con fecha 10-10-2019 no existe ninguna información sensible de los alumnos en el sistema implementado por el proveedor IFOOD – SmartFace en ambiente productivo versión número 3.0.2 portal y versión número 3.0.0.0 aplicativos.

Se verifica la correcta integración entre prestador y JUNAEB TI, donde la cantidad de matriculados y autorizados del RBD “10121” cuadra en la Base de Datos del prestador y que es factible verificar la certificación en el sistema SICER.

A continuación, se informa las evidencias de las pruebas realizadas, con la finalidad de tener la garantía de lo informado.

DETALLE DE EVIDENCIAS

IFOOD SMARTFACE – MÓDULO DE ENROLAMIENTO

EVIDENCIA 001						
MÓDULO	Enrolamiento		**AMBIENTE**	Producción	**VERSIÓN**	3.0.2
DESCRIPCIÓN PASOS	1	Se ingresa al módulo de enrolamiento. Se despliegan las opciones de “Fijar RBD, Cámara y Enrolamiento”.				
	2	Se selecciona la opción “Enrolamiento”. Se despliega la opción para ingresar un Nuevo Perfil de enrolamiento.				
	3	Se presiona el botón “Nuevo Perfil”, se busca Id Alumno y se procede a ingresar los perfiles.				
DESCRIPCIÓN INCIDENCIA	El módulo permite enrolar a un alumno matriculado en el RBD respectivo y autorizado de enrolamiento.					
IMAGEN	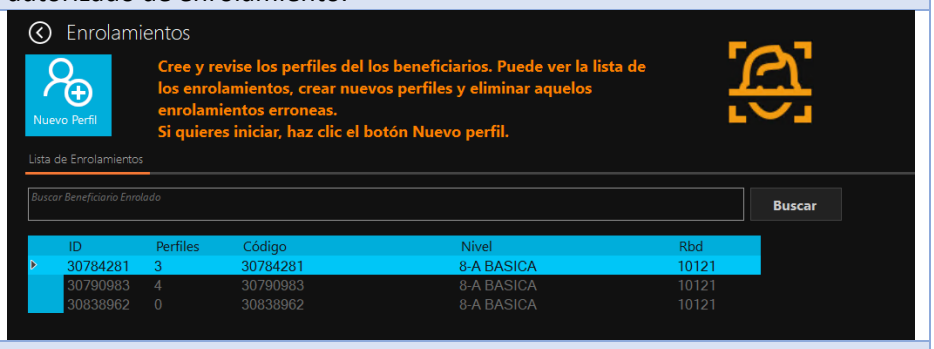					
OBSERVACIÓN	Cabe destacar que en el módulo en cuestión, no se refleja información relacionada a datos sensibles del alumno como por ejemplo: nombre, RUT, apellido materno, apellido paterno, direcciones entre otros.					

IFOOD SMARTFACE – MÓDULO SERVICIO

EVIDENCIA 001						
MÓDULO	Servicio		**AMBIENTE**	Producción	**VERSIÓN**	3.0.2
DESCRIPCIÓN PASOS	1	Se habilita el servicio programado de desayuno.				
	2	Se ingresa al módulo de servicio.				
	3	Se inicia el servicio.				
DESCRIPCIÓN INCIDENCIA	Se despliega la información de la certificaciones respectivas.					
IMAGEN	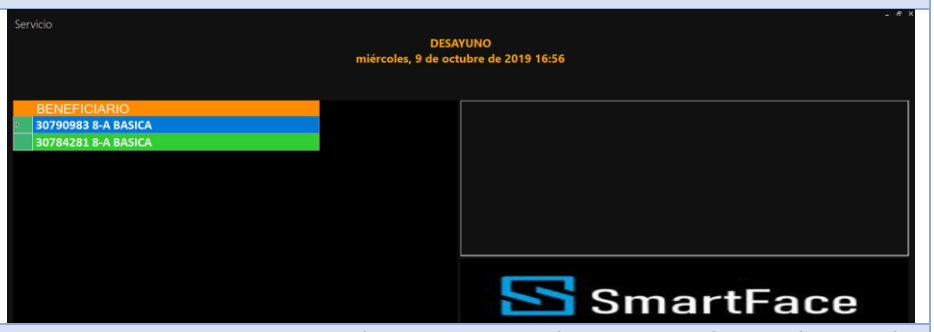					
OBSERVACIÓN	Cabe destacar que en el módulo en cuestión, no se refleja información relacionada a datos sensibles del alumno como por ejemplo: nombre, RUT, apellido materno, apellido paterno, direcciones entre otros.					

EVIDENCIA 002						
MÓDULO	Servicio		**AMBIENTE**	Producción	**VERSIÓN**	3.0.2
DESCRIPCIÓN PASOS	1	Se habilita el servicio programado de desayuno.				
	2	Se ingresa al módulo de servicio.				
	3	Se inicia el servicio.				
DESCRIPCIÓN INCIDENCIA	Se despliega la información de la certificaciones respectivas.					
IMAGEN	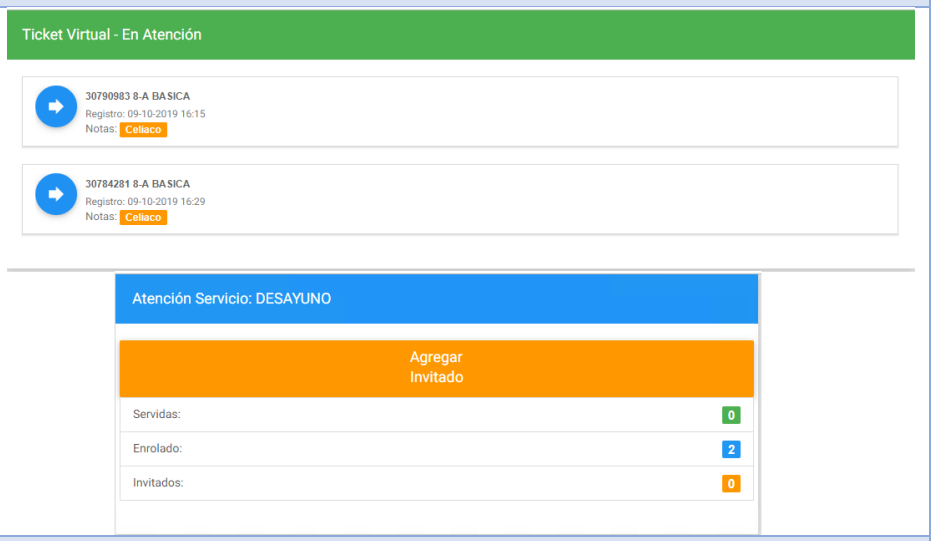					
OBSERVACIÓN	Cabe destacar que en el módulo en cuestión, no se refleja información relacionada a datos sensibles del alumno como por ejemplo: nombre, RUT, apellido materno, apellido paterno, direcciones entre otros.					

IFOOD SMARTFACE – SISTEMA SICER

EVIDENCIA 001					
MÓDULO	Sistema SICER	**AMBIENTE**	Producción	**VERSIÓN**	3.0.2
DESCRIPCIÓN PASOS	1	Se ingresa al Sistema SICER con credenciales respectivas			
	2	En la opción de menú se ingresa a “Administrar Certificaciones/Administrar Procesos”.			
	3	Se ingresa Región, Comuna y RBD, presionando el botón “Buscar”.			
	4	Se busca registro en el calendario de certificaciones diarias.			
DESCRIPCIÓN INCIDENCIA	Se despliega la información de la certificaciones realizadas por el equipo biométrico.				
IMAGEN	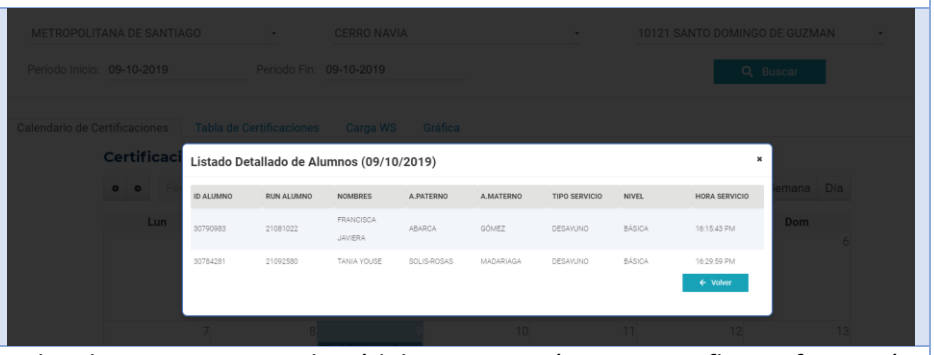				
OBSERVACIÓN	Cabe destacar que en el módulo en cuestión, no se refleja información relacionada a datos sensibles del alumno como por ejemplo: nombre, RUT, apellido materno, apellido paterno, direcciones entre otros.				

IFOOD SMARTFACE – BASE DE DATOS AUTORIZADOS SISTEMA

EVIDENCIA 001					
MÓDULO	Sistema SICER	**AMBIENTE**	Producción	**VERSIÓN**	…
DESCRIPCIÓN PASOS	1	Se ingresa al Sistema SICER con credenciales respectivas			
	2	En la opción de menú se ingresa a “Administrar Matrícula/Listado Matrícula”.			
	3	Se ingresa Región, Comuna y RBD, presionando el botón “Buscar”.			
	4	Se verifica con la información de la Base de Datos del prestador del sistema.			
DESCRIPCIÓN INCIDENCIA	Se verifica la cantidad de matriculados para el RBD en base de datos prestador y sistema SICER, visualizando la cantidad de 239 registros.				
IMAGEN	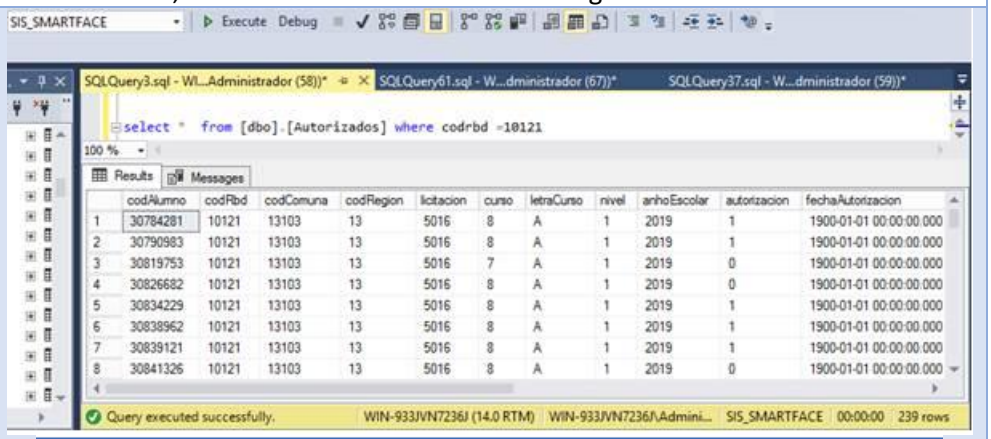				
OBSERVACIÓN	Cabe destacar que en el módulo en cuestión, no se refleja información relacionada a datos sensibles del alumno como por ejemplo: nombre, RUT, apellido materno, apellido paterno, direcciones entre otros.				

EVIDENCIA 002					
MÓDULO	Sistema SICER	**AMBIENTE**	Producción	**VERSIÓN**	…
DESCRIPCIÓN PASOS	1	Se ingresa al Sistema SICER con credenciales respectivas			
	2	En la opción de menú se ingresa a “Administrar Matrícula/Listado Matrícula”.			
	3	Se ingresa Región, Comuna y RBD, presionando el botón “Buscar”.			
	4	Se filtra la información de los autorizados de enrolamiento.			
	5	Se verifica con la información de la Base de Datos del prestador del sistema.			
DESCRIPCIÓN INCIDENCIA	Se verifica la cantidad de matriculados autorizados para el RBD en base de datos prestador y sistema SICER, visualizando la cantidad de 102 registros.				
IMAGEN	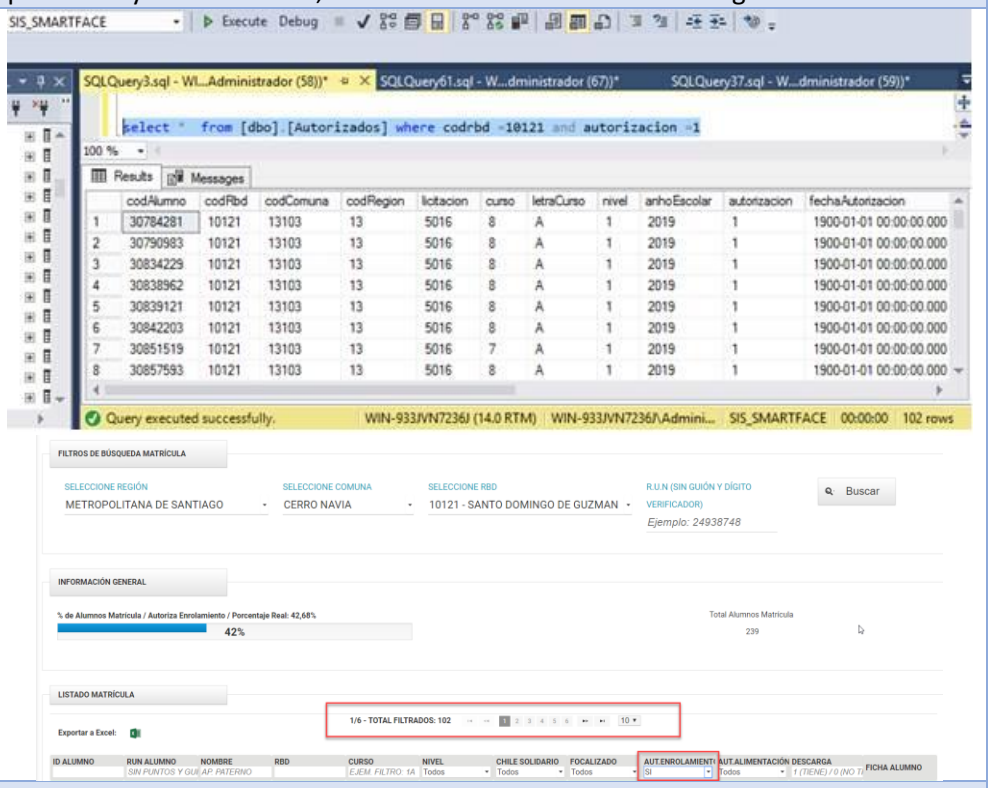				
OBSERVACIÓN	Cabe destacar que en el módulo en cuestión, no se refleja información relacionada a datos sensibles del alumno como por ejemplo: nombre, RUT, apellido materno, apellido paterno, direcciones entre otros.				

IFOOD SMARTFACE – BASE DE DATOS AUTORIZADOS TOTÉM

EVIDENCIA 001					
MÓDULO	Sistema SICER	**AMBIENTE**	Producción	**VERSIÓN**	…
DESCRIPCIÓN PASOS	1	Se ingresa al Sistema SICER con credenciales respectivas			
	2	En la opción de menú se ingresa a “Administrar Matrícula/Listado Matrícula”.			
	3	Se ingresa Región, Comuna y RBD, presionando el botón “Buscar”.			
	4	Se verifica con la información de la Base de Datos del Tótem del prestador.			
DESCRIPCIÓN INCIDENCIA	Se verifica la cantidad de matriculados para el RBD en base de datos prestador y sistema SICER, visualizando la cantidad de 239 registros.				
IMAGEN	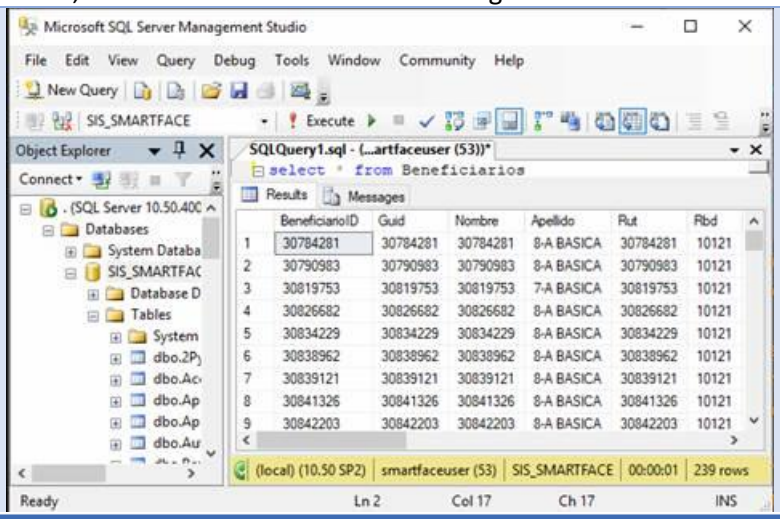				
OBSERVACIÓN	Cabe destacar que en el módulo en cuestión, no se refleja información relacionada a datos sensibles del alumno como por ejemplo: nombre, RUT, apellido materno, apellido paterno, direcciones entre otros.				

EVIDENCIA 002					
MÓDULO	Sistema SICER	**AMBIENTE**	Producción	**VERSIÓN**	…
DESCRIPCIÓN PASOS	1	Se ingresa al Sistema SICER con credenciales respectivas			
	2	En la opción de menú se ingresa a “Administrar Matrícula/Listado Matrícula”.			
	3	Se ingresa Región, Comuna y RBD, presionando el botón “Buscar”.			
	4	Se filtra la información de los autorizados de enrolamiento.			
	5	Se verifica con la información de la Base de Datos del Tótem del prestador.			
DESCRIPCIÓN INCIDENCIA	Se verifica la cantidad de matriculados autorizados para el RBD en base de datos prestador y sistema SICER, visualizando la cantidad de 102 registros.				
IMAGEN	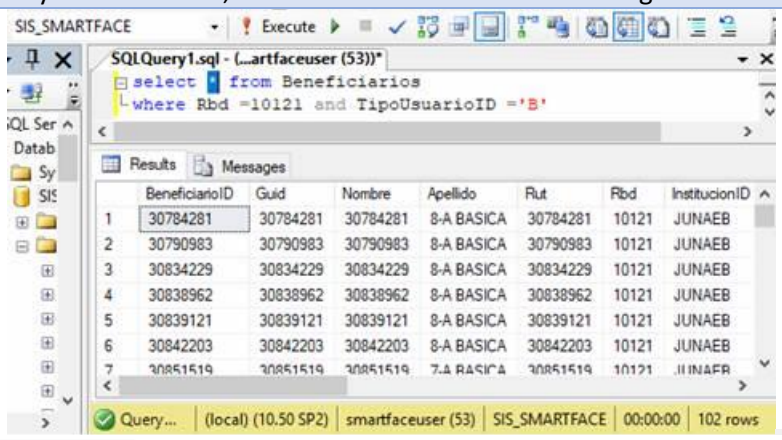 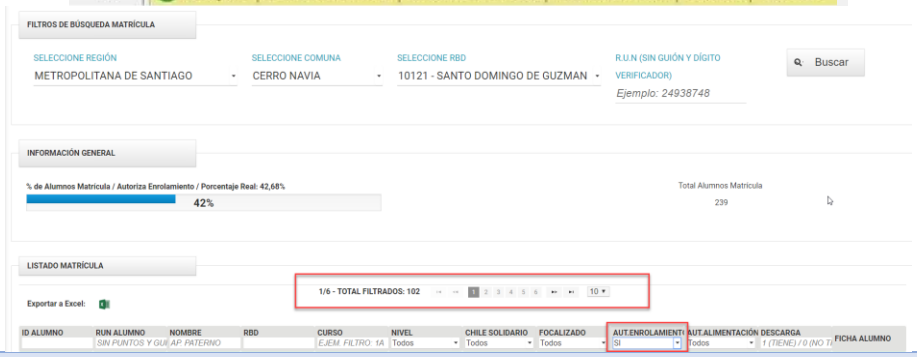
OBSERVACIÓN	Cabe destacar que en el módulo en cuestión, no se refleja información relacionada a datos sensibles del alumno como por ejemplo: nombre, RUT, apellido materno, apellido paterno, direcciones entre otros.				